

STAROSTA WYSZKOWSKI
POWIATOWY OŚRODEK DOKUMENTACJI
GEODEZYJNEJ I KARTOGRAFICZNEJ
 Reprodukcja, rozpowszechnianie i rozprowadzanie
 niniejszego dokumentu wymaga zezwolenia, o który
 nowa w art. 18 ustawy z dnia 17 maja 1989
 Prawo geodezyjne i kartograficzne (Dz. U. Nr 240 z 2003
 z późn. zmianami)
 Wyszków: 2010-03-25
 (miejscowość i data) (imię nazwisko podpis stanowisko
 służbowe osoby upoważnionej)

STAROSTA WYSZKOWSKI
POWIATOWY OŚRODEK DOKUMENTACJI
GEODEZYJNEJ I KARTOGRAFICZNEJ
 Wyeksponowane na niniejszej mapie
 obiekty budowlane zostały zinventaryzowane
 a dokumenty powstałe w wyniku inwentaryzacji
 przyjęte do państwowego zasobu geodezyjnego
 i kartograficznego w dniu: 2010-03-25
 i zaewidencjonowano pod nr: 2497-308/48/2010
 Wyszków: 2010-03-25
 (miejscowość i data) (imię nazwisko podpis stanowisko
 służbowe osoby upoważnionej)

z up. STAROSTY
 mgr inż. *Zhu* **Zofia Mroczkowska**
 Kierownik Powiatowego Ośrodka
 Dokumentacji Geodezyjnej i Kartograficznej

z up. STAROSTY
 mgr inż. *Zhu* **Zofia Mroczkowska**
 Kierownik Powiatowego Ośrodka
 Dokumentacji Geodezyjnej i Kartograficznej

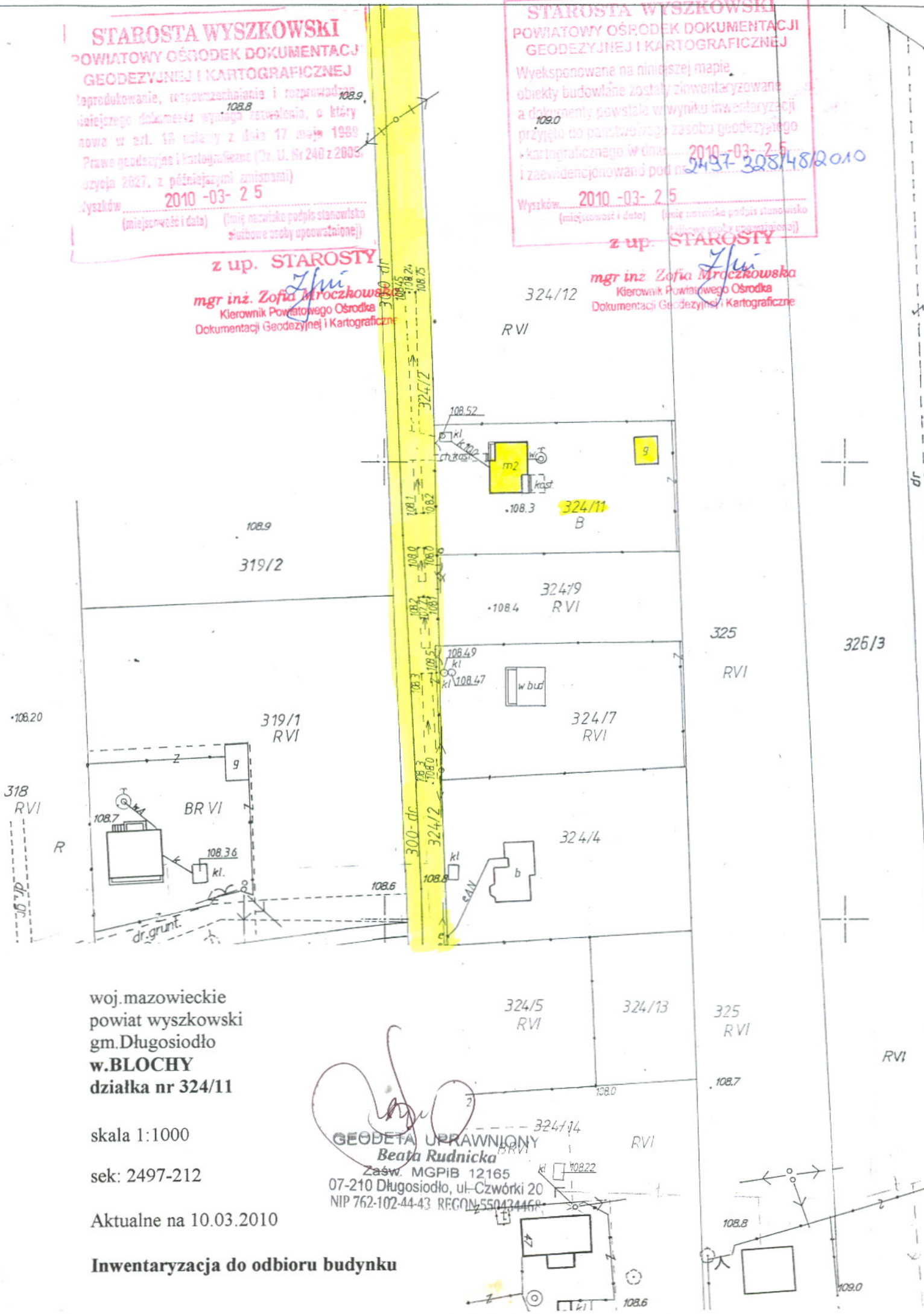

woj. mazowieckie
 powiat wyszkowski
 gm. Długosiodło
 w. BLOCHY
 działka nr 324/11

skala 1:1000
 sek: 2497-212
 Aktualne na 10.03.2010

Inwentaryzacja do odbioru budynku

Beata Rudnicka
GEODETA UPRAWNIENY
Beata Rudnicka
 Zaśw. MGPIB 12165
 07-210 Długosiodło, ul. Czwórki 20
 NIP 762-102-44-43 REGON 550434468

