

NADZÓR BUDOWLANY  
USŁUGI PROJEKTOWE  
*Jerzy Bazylski*  
07-200 Wyszków, ul. Zapole 5  
tel. 029 74 240 60, 0-602 442 946  
REGON:550721280 NIP:762-101-43-44

EGZEMPLARZ INWESTORA

**PROJEKT**  
**WYMIANY POKRYCIA DACHU WIATY MAGAZYNOWEJ**  
**W ZAKŁADZIE GOSPODARKI KOMUNALNEJ**  
**w DŁUGOSIODLE**  
( DO ZGŁOSZENIA ROBÓT W STAROSTWIE POWIATOWYM w WYSZKOWIE )

INWESTOR :                      Gmina Długosiodło

*24.06.2009*  
*PIB - 7352 / 240 / 09*

ADRES BUDOWY :            Długosiodło ul. Poświętna 22

NR. DZIAŁKI :                      666

OPRACOWAŁ :                      Jerzy Bazylski upr. Nr. 25/Wa/72

- kwiecień 2008 r -

**OPIS TECHNICZNY**  
**do projektu wymiany pokrycia dachu z eternitu falistego na pokrycie z blachy**  
**trapezowej ocynkowanej wiaty magazynowej**  
**w Zakładzie Gospodarki Komunalnej w Długosiodle**

Inwestor : Gmina Długosiodło  
Adres budowy : Długosiodło ul.Poświętna 22

## **I. Podstawa , zakres opracowania i materiały wykorzystane do projektu**

1. Zlecenie inwestora
2. Inwentaryzacja i pomiary z natury
3. Mapa geodezyjna zasadnicza w skali 1:500

## **II. Stan istniejący**

Wiaty magazynowa o konstrukcji stalowej pokryta eternitem falistym na łąkach drewnianych.  
Brak rynien i rur spustowych.  
Wiaty częściowo obudowana ścianami z cegły silikatowej, nie otynkowanymi. Od strony frontowej częściowo ogrodzona siatką stalową.  
Drzwi stalowe i wrota drewniane obsadzone w murze.

## **III. Stan projektowany**

Projektuje się wykonanie prac jak niżej :

### I. Dach:

- rozebranie pokrycia dachu z eternitu falistego
- wymiana łacenia dachu w pod pokrycie z blachy trapezowej
- pokrycie dachu blachą trapezową ocynkowaną
- wykonanie obróbki blacharskiej pasa poddrynnowego z blachy ocynkowanej
- montaż rynien i rur spustowych z blachy ocynkowanej
- inne roboty towarzyszące wymienione w kosztorysie inwestorskim

### II. Elewacja, malowanie konstrukcji stalowej, wymiana wrót:

- wykonanie tynków elewacji
- malowanie tynków elewacji
- ustawienie rusztowań do robót elewacyjnych
- oczyszczenie konstrukcji stalowej wiaty
- malowanie konstrukcji stalowej farbą rdzochronną
- wymiana uszkodzonych wrót drewnianych na wrota stalowe
- inne roboty towarzyszące wymienione w kosztorysie inwestorskim

### Uwaga:

rozbiórkę pokrycia dachu z eternitu falistego należy przeprowadzić w sposób określony w rozporządzeniu Ministra Gospodarki, Pracy i Polityki Społecznej z dnia 2 kwietnia 2004r. w sprawie sposobów i warunków bezpiecznego użytkowania i usuwania wyrobów zawierających azbest- DZ.U. Nr. 71 poz. 649 z 2004r.

  
**Jerzy Bazylski**  
upr. nr 25 Wa/72

# ELEWACJA WSCHODNIA

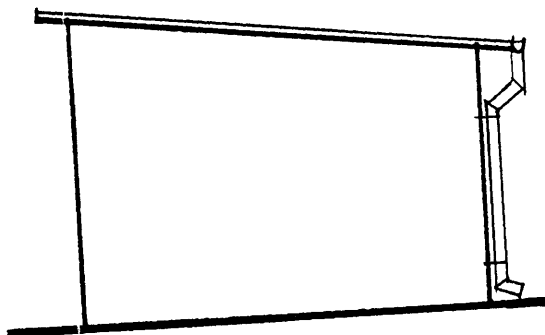
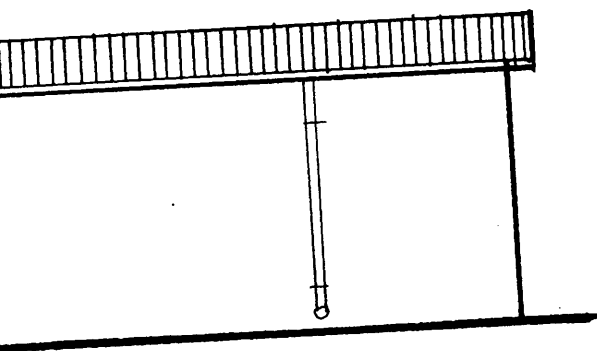

# ELEWACJA ZACHODNIA

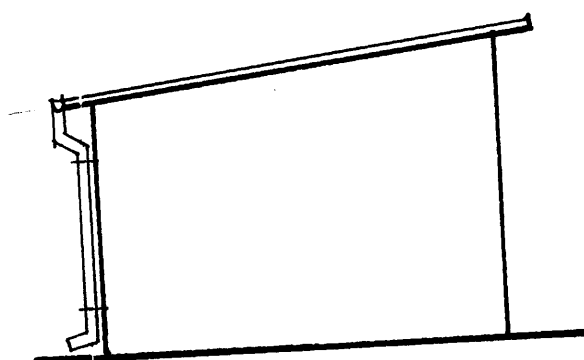
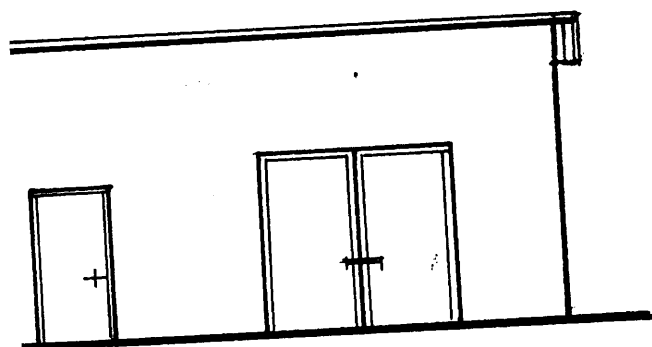

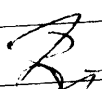
SKALA 1:100	OBIEKT	WIATA MAGYZYNOWA W ZAKLADZIE GOSP.KOMUNALNEJ.		NR.RYS. 1
	ADRES	DLUGOSIODLO UL.POSWIETNA 22		
TEMAT		WYMIANA POKRYCIA DACHU.REMONT ELEWACJI	DATA: IV.2008 R.	
PROJEKTOWAL		JERZY BAZYLSKI UPR.NR 25/Wa/72	PODPIS	
OPRACOWAL		JAK WYZEJ	PODPIS	

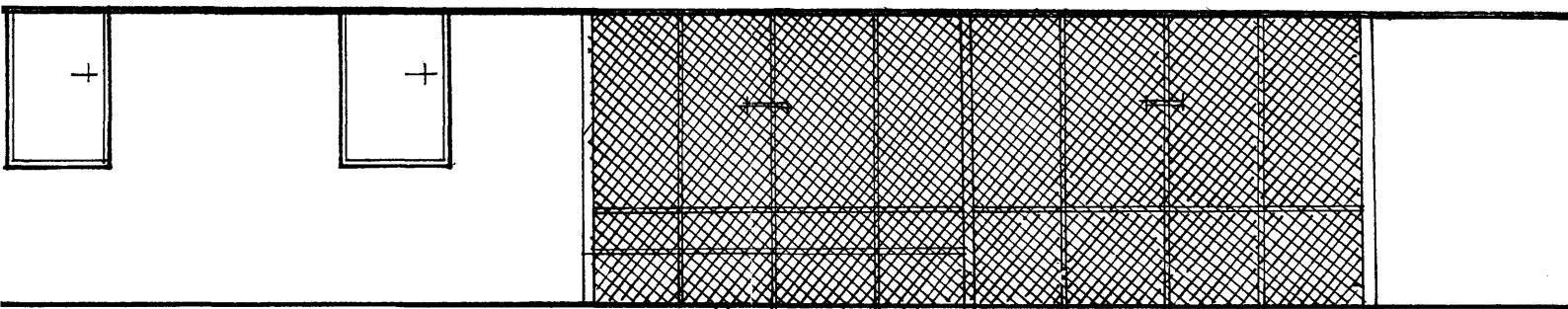

SEKCIJA POZNOST

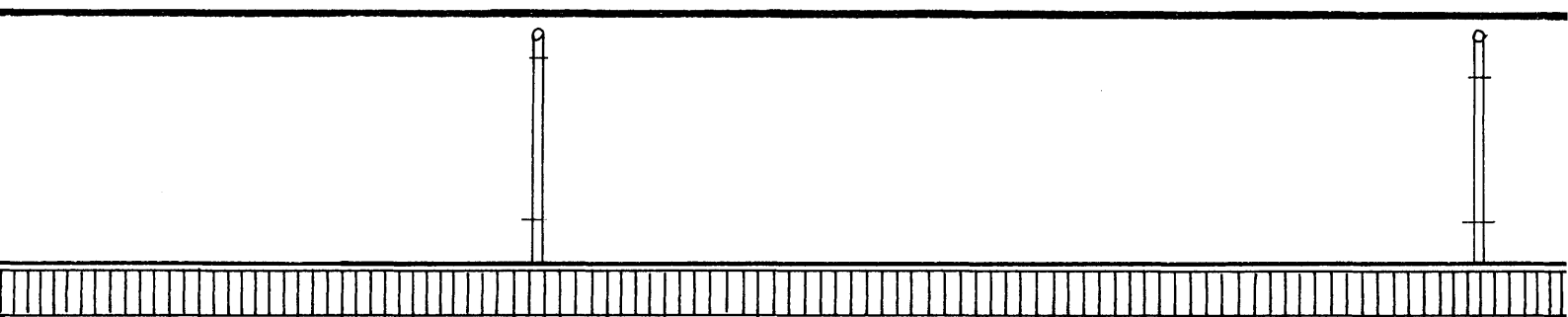

SEKCIJA POZNOST

