GMINA DŁUGOSIODŁO

PROGNOZA ODDZIAŁYWANIA NA ŚRODOWISKO

STUDIUM UWARUNKOWAŃ I KIERUNKÓW ZAGOSPODAROWANIA PRZESTRZENNEGO GMINY DŁUGOSIODŁO

LEGENDA:

- GRANICA GMINY
- GRANICE OBRĘBÓW GEODEZYJNYCH
- TERENY ZAMKNIĘTE

KIERUNKI ZMIAN W STRUKTURZE PRZESTRZENNEJ GMINY DŁUGOSIODŁO - TEREN FUNKCJONALNE:

OBSZARY FUNKCJONALNE ZAINWESTOWANE I ROZWOJOWE:

1) TERENY ZABUDOWY I INFRASTRUKTURY TECHNICZNEJ:

- MN - TERENY ZABUDOWY MIESZKANIOWEJ JEDNORODZINNEJ
- M - TERENY ZABUDOWY MIESZKANIOWEJ JEDNORODZINNEJ I/LUB ZABUDOWY ZAGRODOWEJ
- Mz - TERENY ISTNIEJĄCEJ ZABUDOWY ZAGRODOWEJ I/LUB ZABUDOWY MIESZKANIOWEJ JEDNORODZINNEJ Z ISTNIEJĄCYMI OGRANICZENIAMI ROZWOJU
- RM - TERENY ZABUDOWY ZAGRODOWEJ
- ML - TERENY ZABUDOWY LETNISKOWEJ
- MLz - TERENY ISTNIEJĄCEJ ZABUDOWY LETNISKOWEJ POŁOŻONEJ NA OBSZARACH SZCZEGÓLNEGO ZAGROŻENIA POWODZIĄ
- MU - TERENY ZABUDOWY MIESZKANIOWO-USŁUGOWEJ
- UP - TERENY ZABUDOWY USŁUG PUBLICZNYCH
- U - TERENY ZABUDOWY USŁUGOWEJ
- U-UU - TERENY ZABUDOWY USŁUGOWEJ Z DOPUSZCZENIEM USŁUG MOGĄCYCH ZNACZĄCO ODDZIAŁYWAĆ NA ŚRODOWISKO
- AGn - TERENY AKTYWNOŚCI GOSPODARCZEJ, W TYM ZABUDOWY PRODUKCYJNEJ, SKŁADÓW I MAGAZYNÓW
- AGr - TERENY AKTYWNOŚCI GOSPODARCZEJ, W TYM ZABUDOWY PRODUKCYJNEJ O CHARAKTERZE ROLNICZYM
- IT - TERENY ZABUDOWY OBSŁUGI TECHNICZNEJ GMINY W ZAKRESIE INFRASTRUKTURY TECHNICZNEJ

2) TERENY ZIELENI NIEURZĄDZONEJ, URZĄDZONEJ, WYPOCZYNKU I SPORTU:

- US - TERENY USŁUG SPORTU I REKREACJI
- ZU - TERENY ZIELENI URZĄDZONEJ I NIEURZĄDZONEJ
- ZCc - TERENY CMENTARZY CZYNNYCH
- ZCz- TERENY CMENTARZY ZAMKNIĘTYCH

3) TERENY KOMUNIKACJI:

- GP - DROGI PUBLICZNE KLASY GŁÓWNEJ RUCHU PRZYSPIESZONEGO
- Z - DROGI PUBLICZNE KLASY ZBIORCZEJ
- L/D- DROGI PUBLICZNE KLASY LOKALNEJ LUB DOJAZDOWEJ
- KS - TERENY PARKINGÓW
- KK - TERENY KOLEJOWE

OBSZARY FUNKCJONALNE OTWARTE:

- L - TERENY LASÓW I DOLESIEŃ
- Lz - TERENY DOLESIEŃ
- R - TERENY ROLNE
- Re - TERENY ROLNE Z WYSOKIM UDZIAŁEM TRWAŁYCH UŻYTKÓW ZIELONYCH
- W - TERENY WÓD POWIERZCHNIOWYCH ŚRÓDLĄDOWYCH

OBIEKTY I OBSZARY OBJĘTE OCHRONĄ NA PODSTAWIE PRZEPISÓW ODRĘBNYCH:

- GRANICE OBSZARÓW NATURA 2000
- GRANICE UŻYTKÓW EKOLOGICZNYCH
- POMNIKI PRZYRODY
- LASY OCHRONNE: 1 - wodochronne, 2 - glebochronne, 3 - ostoje zwierząt
- GLEBY III, IIIa, IIIb KLASY BONITACYJNEJ
- GRANICE UDOKUMENTOWANYCH ZŁÓŻ KOPALIN

ZABYTKI NIERUCHOME:

- OBIEKTY WPISANE DO REJESTRU ZABYTKÓW
- OBSZARY WPISANE DO REJESTRU ZABYTKÓW
- OBIEKTY WPISANE DO GMINNEJ EWIDENCJI ZABYTKÓW
- STANOWISKA ARCHEOLOGICZNE
- STREFA OCHRONY KONSERWATORSKIEJ (zgodnie z obowiązującym planem miejscowym)

GRANICE GŁÓWNYCH ZBIORNIKÓW WÓD PODZIEMNYCH:

CAŁY OBSZAR GMINY POŁOŻONY JEST W ZASIĘGU GZWP 215 - Subniecka Warszawska

- GZWP 215A - Subcieńka Warszawska (część centralna)
- GZWP 221 - Dolina kopalna Wysków

URZĄDZENIA MELIORACJI WODNYCH:

- PODSTAWOWYCH
- SZCZEGÓŁOWYCH

OBSZARY WYSTĘPOWANIA ZAGROŻEŃ NATURALNYCH:

- OBSZARY POTENCJALNIE ZAGROŻONE RUCHAMI MASOWYMI
- OBSZAR SZCZEGÓLNEGO ZAGROŻENIA POWODZIĄ: RAZ NA 10 LAT (Q=10%)
- OBSZAR SZCZEGÓLNEGO ZAGROŻENIA POWODZIĄ: RAZ NA 100 LAT (Q=1%)

KIERUNKI ROZWOJU UKŁADU KOMUNIKACYJNEGO:

- PROJEKTOWANA DROGA WOJEWÓDZKA KLASY GŁÓWNEJ RUCHU PRZYŚPIESZONEGO (GP)
- ISTNIEJĄCE DROGI POWIATOWE KLASY ZBIORCZEJ (Z)
- ISTNIEJĄCE DROGI GMINNE KLASY LOKALNEJ LUB DOJAZDOWEJ (L/D)
- PROJEKTOWANE DROGI GMINNE KLASY LOKALNEJ LUB DOJAZDOWEJ (L/D)
- STACJA KOLEJOWA
- PRZYSTANKI KOLEJOWE

GŁÓWNE OBIEKTY INFRASTRUKTURY TECHNICZNEJ:

- STACJA UZDATNIANIA WODY
- ISTNIEJĄCA OCZYSZCZALNIA ŚCIEKÓW
- PROJEKTOWANA OCZYSZCZALNIA ŚCIEKÓW
- GŁÓWNY PUNKT ZASILANIA
- PROJEKTOWANY PUNKT SELEKTYWEJ ZBIÓRKI ODPADÓW
- PROJEKTOWANA LOKALIZACJA GROMADZENIA PADŁYCH ZWIERZĄT GOSPODARSKICH

LINIE ELEKTROENERGETYCZNE:

- ISTNIEJĄCA LINIA ELEKTROENERGETYCZNA NAJWYŻSZEGO NAPIĘCIA 220kV
- (PROJEKTOWANA LINIA ELEKTROENERGETYCZNA NAJWYŻSZEGO NAPIĘCIA 400 Kv)
- ISTNIEJĄCA LINIA ELEKTROENERGETYCZNA WYSOKIEGO NAPIĘCIA 110kV
- ISTNIEJĄCA LINIA ELEKTROENERGETYCZNA ŚREDNIEGO NAPIĘCIA 15kV
- PAS TECHNOLOGICZNY LINII ELEKTROENERGETYCZNEJ

DŁUGOSIODŁO OBRĘB ZWODOCIĄGOWANY

*DŁUGOSIODŁO** OBRĘB SKANALIZOWANY

GRANICE STREF OCHRONNYCH I POTENCJALNYCH UCIĄŻLIWOŚCI:

- STREFA WOKÓŁ PROJEKTOWANEGO MIEJSCA GROMADZENIA PADŁYCH ZWIERZĄT GOSPODARSKICH (150 m)
- STREFY 50m I 150m OD TERENÓW CZYNNYCH CMENTARZY

PROGNOZA ODDZIAŁYWANIA NA ŚRODOWISKO PROJEKTU STUDIUM:
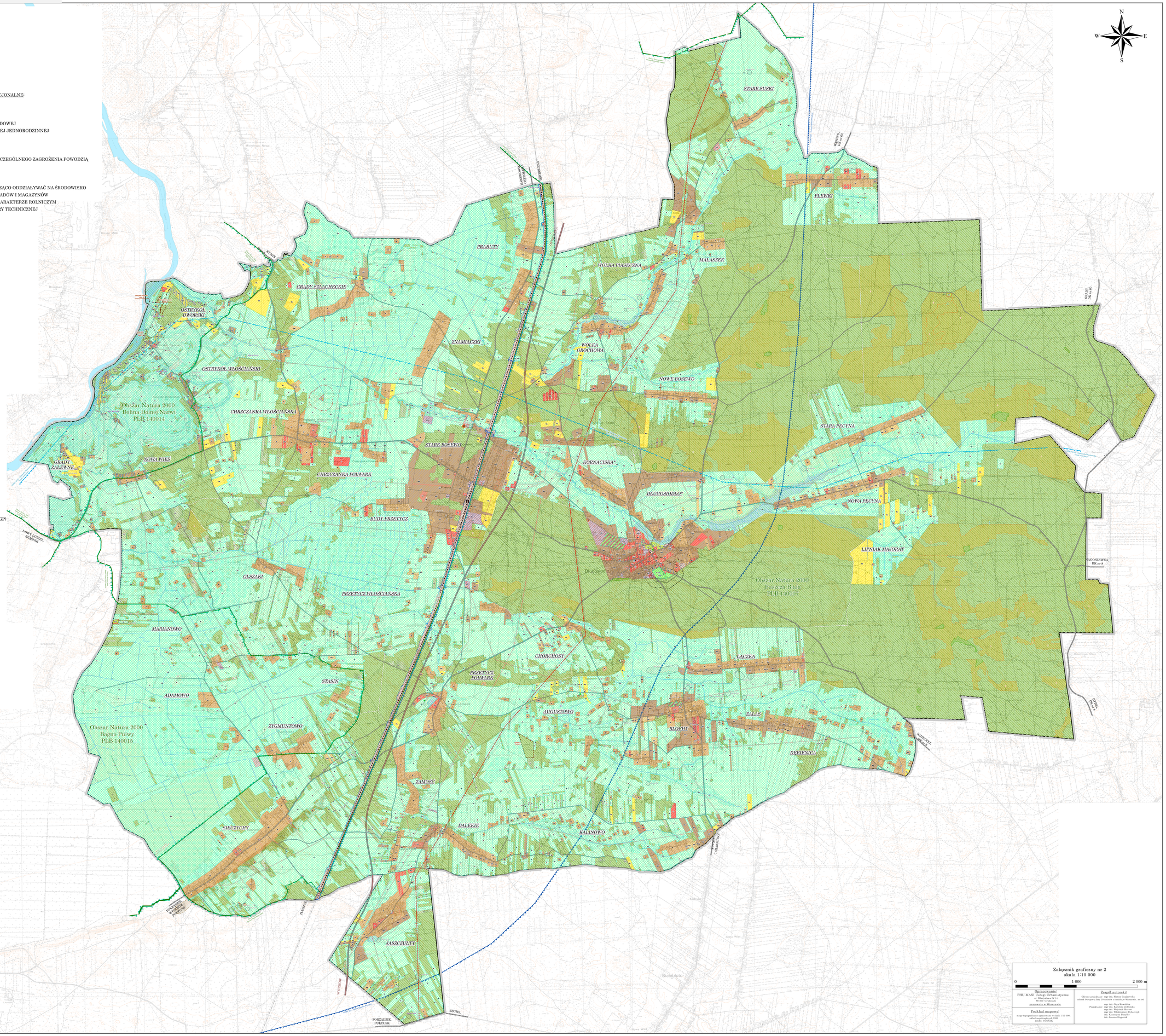
- ODDZIAŁYWANIE ŚREDNIE DO SILNEGO (W PRZEWADZE POZYTYWNE)
- ODDZIAŁYWANIE ŚREDNIE (W PRZEWADZE NEGATYWNE)
- ODDZIAŁYWANIE SŁABE DO ŚREDNIEGO (W PRZEWADZE NEGATYWNE)
- ODDZIAŁYWANIE SŁABE (W PRZEWADZE NEGATYWNE
- ODDZIAŁYWANIE SŁABE (MIESZANE)
- ODDZIAŁYWANIE ŚLADOWE DO SŁABEGO (MIESZANE)
- ODDZIAŁYWANIE ŚREDNIE (W PRZEWADZE POZYTYWNE)
- ODDZIAŁYWANIE SŁABE DO ŚREDNIEGO (W PRZEWADZE POZYTYWNE)
- ODDZIAŁYWANIE ŚREDNIE DO SILNEGO (W PRZEWADZE POZYTYWNE)