Załącznik nr 1

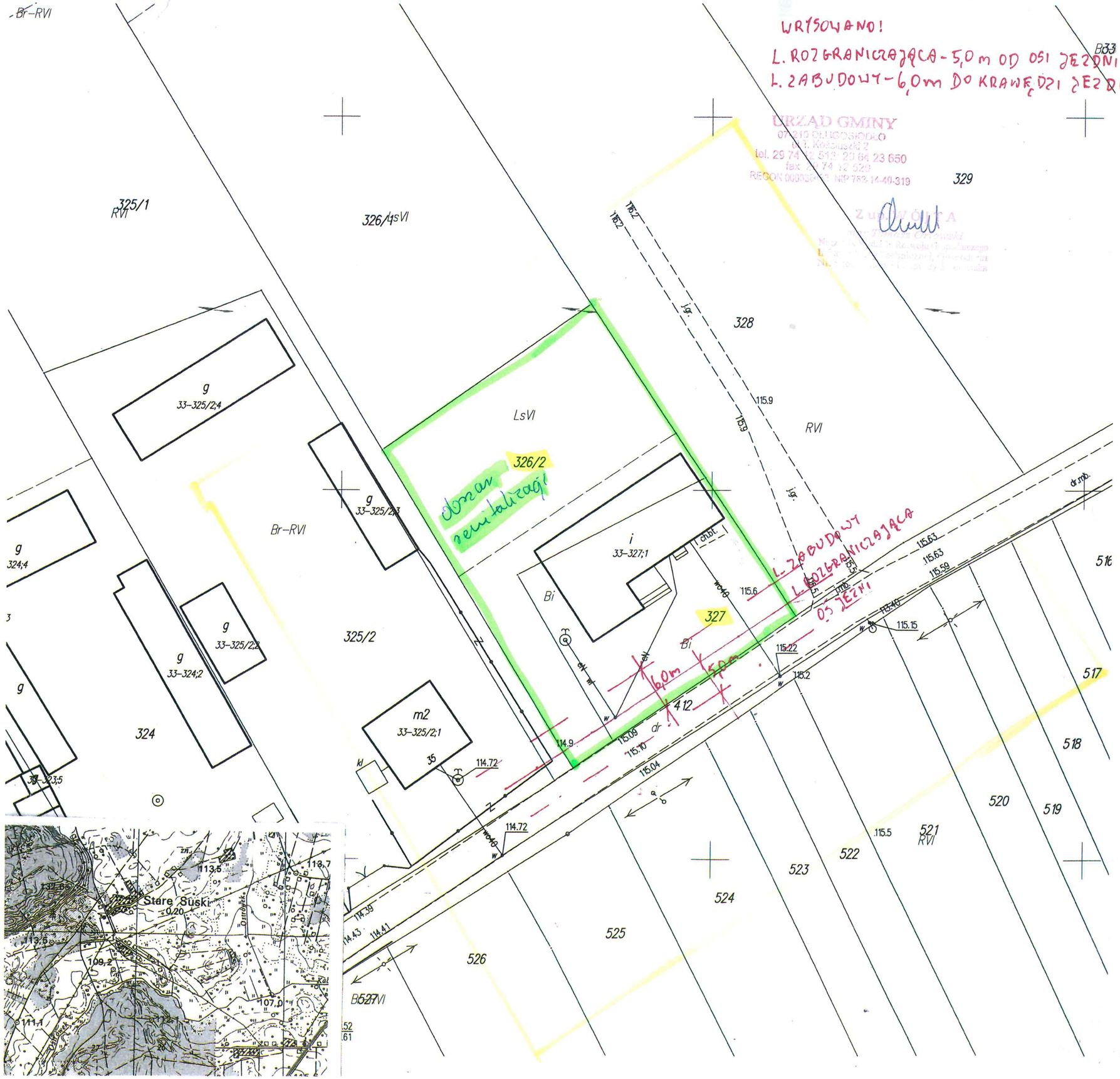

MAPA DO CELÓW PROJEKTOWYCH

Oznaczenie zgłoszenia pracy geodezyjnej		GG.6640.2089.2016
Jednostka	Identyfikator	143502_2
	Nazwa	Długosiodło
Obręb ewidencyjny	Identyfikator	0033
	Nazwa	STARE SUSKI
	Nr działki	326/2,327
Skala mapy		1 : 500
Nazwa układu współrzędnych	Prostokątnych płaskich	Układ 2000
	Wysokości	Kronsztadt 86
Oznaczenie granic obszaru, który był przedmiotem aktualizacji		Kolor żółty
Oznaczenie i informacje o służebnościach gruntowych mających wpływ na zagospodarowanie gruntów, zlokalizowanych w granicach projektowanej inwestycji		brak
Oznaczenie i symbol konturu użytku gruntowego, który nie jest ujawniony w bazie danych dotyczących ewidencji gruntów i budynków		brak
Rodzaj gleby	gleba pochodzenia mineralnego	

Opracowanie nie dotyczy przypadku opisanego w § 79 ust. 5 rozporządzenia MSWiA z dnia 9.11.2011 r. (Dz. U. Nr 263, poz. 1572)

W zakreślonym obszarze mapa jest aktualna na dzień 2016.08.25

GEODETA UPRAWNIONY
Beata Rudnicka
Zaśw. MGPiB 12165

USŁUGI GEODEZYJNE
Rudnicka Beata
07-200 Wyszków, ul. Pułtuska 145/17
tel. 605 284 480
NIP 762-192-44-43 REGON 550434468

Poświadcza się, że niniejszy dokument został opracowany w wyniku prac geodezyjnych i kartograficznych, których rezultaty zawiera operat techniczny wpisany do ewidencji materiałów państwowego zasobu geodezyjnego i kartograficznego.

Organ prowadzący państwowy zasób geodezyjny i kartograficzny	STAROSTA WYSZKOWSKI
Identyfikator ewidencyjny materiał zasobu - operatu technicznego	P.1435.2016.2049
Data wpisania operatu technicznego do ewidencji materiałów zasobu	13.09.2016
Imię, nazwisko i podpis osoby reprezentującej organ	Z up. Starosty Zofia Mazurkiewicz Kierownik Powiatowego Ośrodka Dokumentacji Geodezyjnej i Kartograficznej

Załącznik nr 1

WRYSOWANO:
L. ROZGRANICZAJĄCA - JSTMIEJĄCA L. ROZGRANICZAJĄCA
L. ZABUDOWY - 6,0m OD L. ROZGRANICZAJĄCEJ
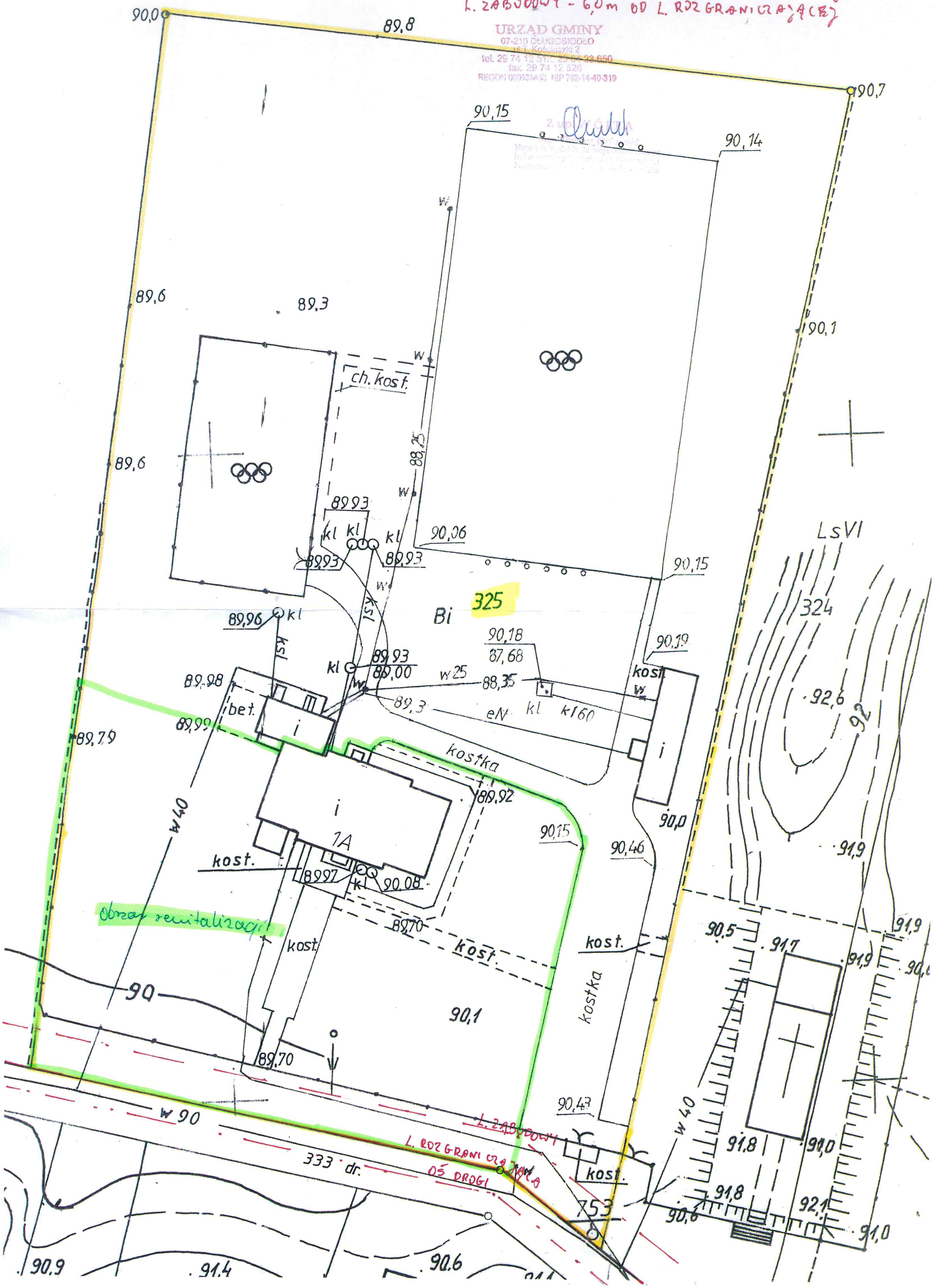
URZĄD GMINY
07-210 DŁUGOSIODŁO
ul. T. Kościuszki 2
tel. 29 74 12 512, 29 74 23 650
fax. 29 74 12 526
REGON 000336432 NIP 782-14-40-319