

PRZEKRÓJ A - A

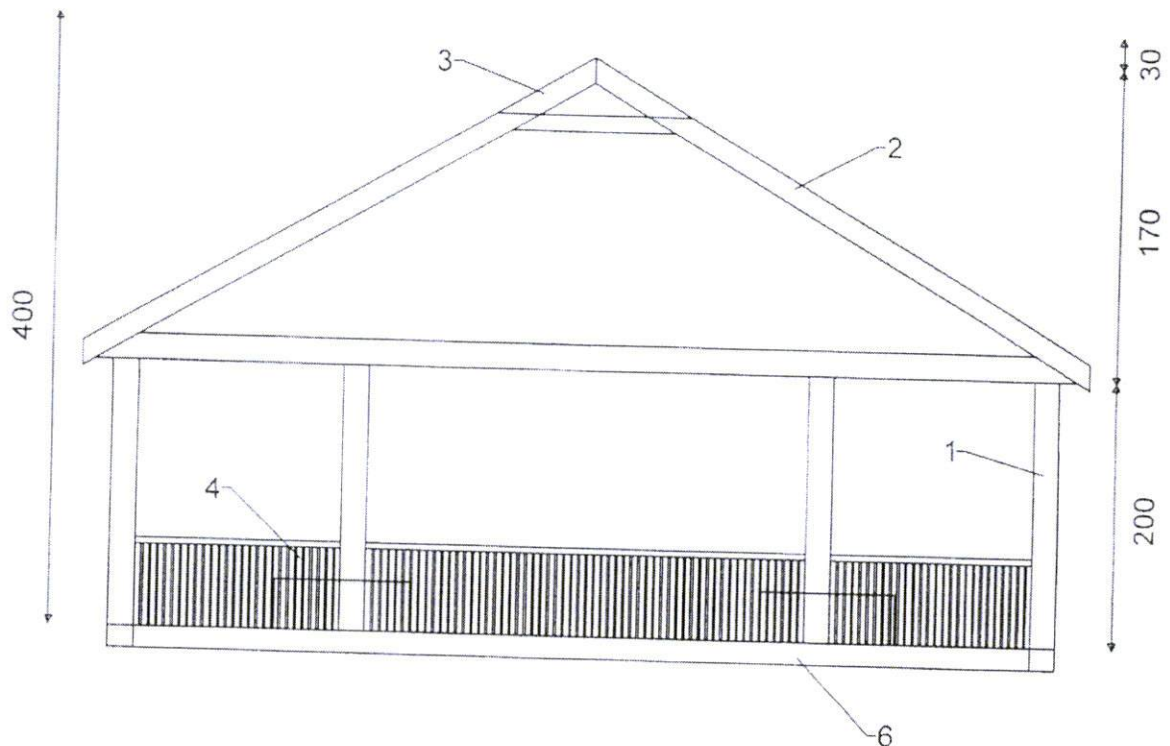

LEGENDA:

1. Słupy o przekroju kwadratowym 14 x 14 cm
2. Krokwy dachowe 7 x 14 cm
3. Dach kryty gontem
4. Ścianka drewniana o wys. 100 cm.
5. Ławka drewniana
6. Podłoga z kostki.

PROJEKT BUDOWLANY	
RYSUNEK KONSTRUKCJI ALTANKI	
OPRACOWAŁ	mg ou ski
PROJEKTAŃ	u le. 28.11.7
inż. Eugeniusz Jagodziński Upr. bud. AN. III. 5073/152/60 07-200 Wyszkiwice, ul. Szkolna 22a/1 tel. 20 742 22 22	
RYS. NR 14	

Projekt budowlany
 wykonany w oparciu o
 zadanie nr 1000/1000/1000
 z dnia 10.10.2010 r.
 1000/1000/1000
 1000/1000/1000
 1000/1000/1000

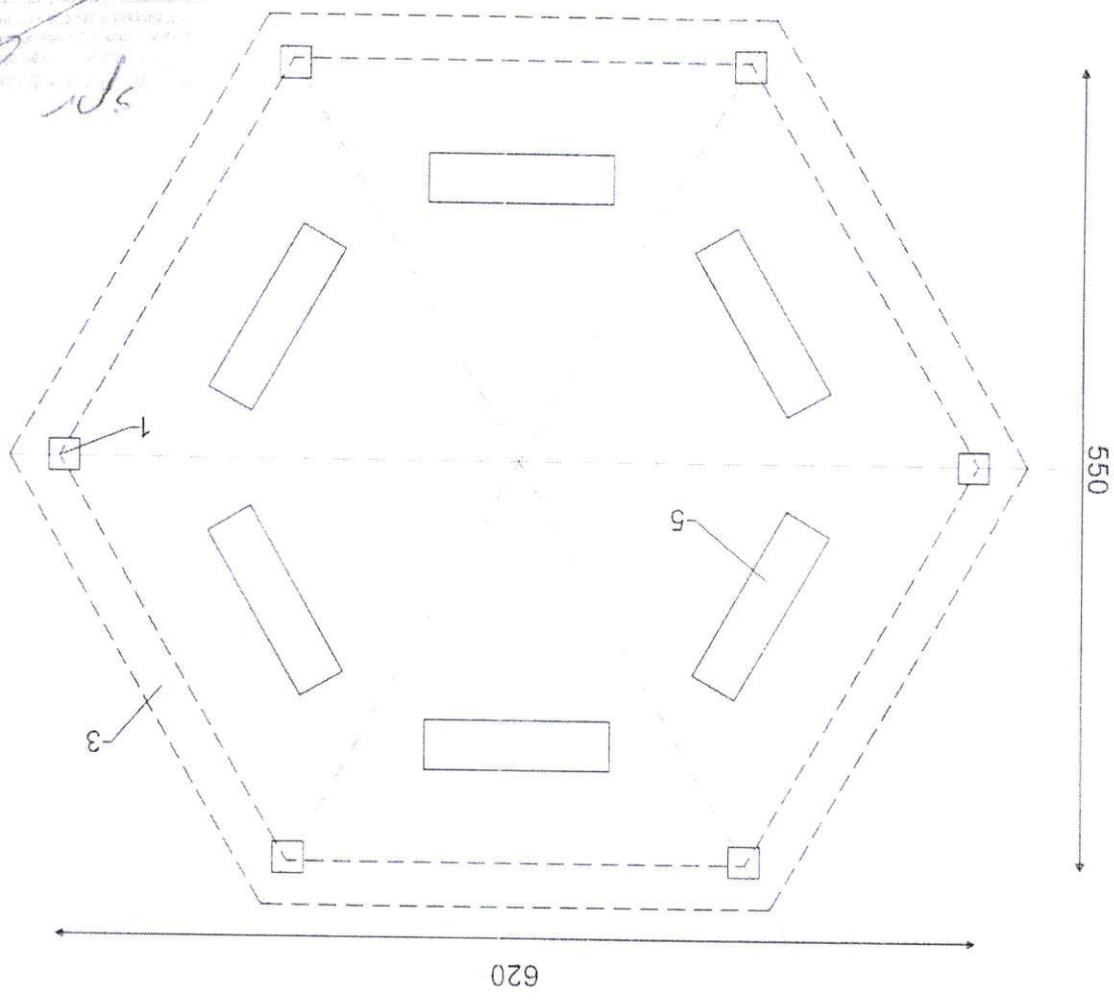

PRZEKRÓJ B - B

STAROSTWO POWIATOWE
 W WYSZKOWIE
 ul. Róż 2
 11-200 Wyszkiwice