2.

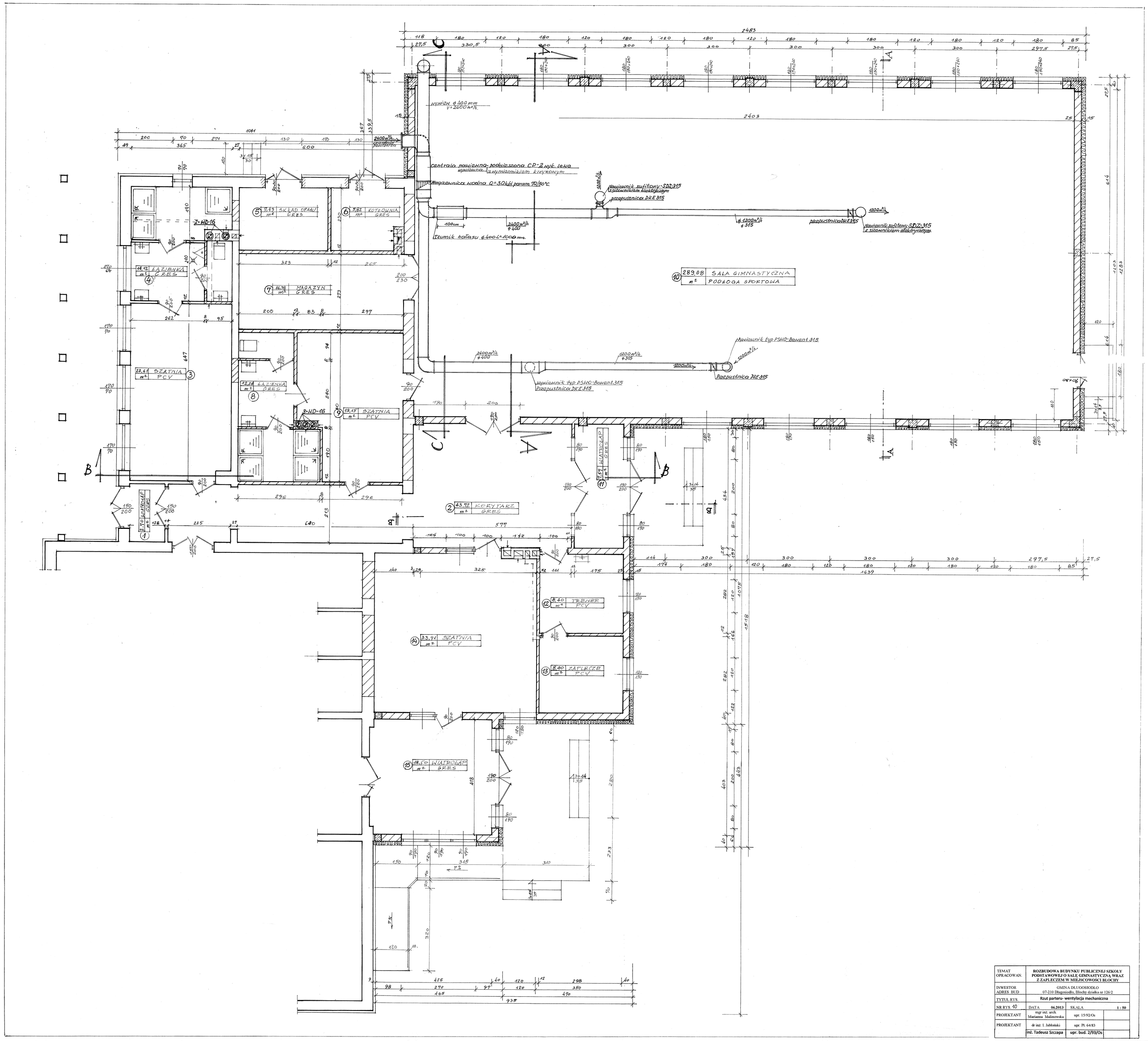

TEMAT OPRACOWAN.	ROZBUDOWA BUDYNKU PUBLICZNEJ SZKOŁY PODSTAWOWEJ O SALĘ GIMNASTYCZNĄ WRAZ Z ZAPLECZEM W MIEJSCOWOŚCI BŁOCHY		
INWESTOR ADRES BUD	GMINA DŁUGOSIODŁO 07-210 Długosiodło, Błochy działka nr 126/2		
TYTUŁ RYS.	Rzut parteru- wentylacja mechaniczna		
NR RYS. 10	DATA 06.2013	SKALA	1 : 50
PROJEKTANT	mgr inż. arch. Marianna Malinowska	upr. 15/92/Os	
PROJEKTANT	dr inż. I. Jabłoński	upr. Pł. 64/83	
	inż. Tadeusz Szczapa	upr. bud. 2/93/Os	